ARTINFLOW

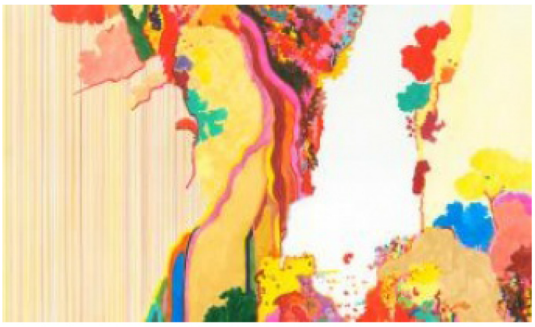

UTE LITZKOW. ARKADIEN/ARCADIA

www.utelitzkow.de

Ute Litzkow interessiert sich für positive Zustände, Wünsche, Oasen und deren unterschiedlichsten Vorstellungen. Die Künstlerin findet und erfindet Sehnsuchtsorte. Außenwelt und Innenwelt, Figuratives und Abstraktes verbinden sich mit geografischen Motiven und kulturübergreifenden Bildelementen. Ihre leuchtend farbigen Arbeiten auf Papier und auf Leinwand entstehen in einer Mischform aus Malerei und Zeichnung. Einfarbige Farbflächen treffen auf scharfe Kanten und Linien, Farbexplosionen auf subtile Schraffuren. Das Besondere der Werke von Ute Litzkow sind präzise begrenzte Farbflächen, die das Bild zusammen setzen. Mal analytisch und mal emotional tastend, setzt sich die Künstlerin wiederkehrend mit dem Werk des japanischen Künstlers Katsushika Hokusai (1760-1849) auseinander. Neben Arbeiten nach Hokusai, gibt es freie Arbeiten ohne Vorbild, zu denen vor allem die aktuellen Leinwände gehören.

Ute Litzkows dreamlike landscapes derive from yearning for or illusions about wishes, positive states of mind, imagined attractiveness, perfect places. The artist finds and invents a place of longing, Arcadian idylls. The external world meets the internal human one, figurative and abstract elements are combined with geographic motifs and cross-cultural pictorial elements. Her bright works on paper and recently on canvas are created in a hybrid form of painting and drawing. Monochrome fields of paint meet sharp edges and lines, explosions of color meet subtle cross-hatching. A key element is these precisely defined patches of color that make up the composition of the works.
Ute Litzkows eccentric, aesthetic works on paper recurrently deal with woodcuts of Japanese artist Hokusai (1760-1849), analytically and emotionally probing the works of the older artist. Another body of work is abstract compositions recalling landscapes, with the new larger works on canvas starting a new phase of her work.

UTE LITZKOW

Die Quelle, 2015

130 x 180 cm
Acryl auf Leinwand

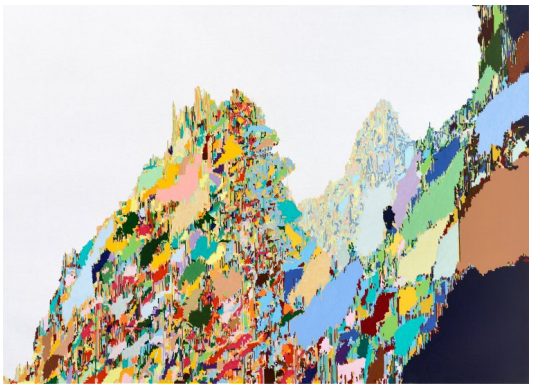

UTE LITZKOW

Bäume, 2016

130 x 180 cm
Acryl auf Leinwand

UTE LITZKOW

ohne Titel (nach Hokusai), 2014

64 x 94 cm
Aquarell, Buntstift, Bleistift auf Papier

UTE LITZKOW

ohne Titel (nach Hokusai), 2014

64 x 94 cm
Aquarell, Buntstift auf Papier

UTE LITZKOW

Baum, 2015

130 x 180 cm
Acryl auf Leinwand

UTE LITZKOW

ohne Titel, 2013

43 x 33 cm
Aquarell, Buntstift auf Papier

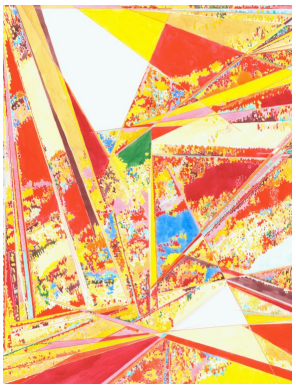

UTE LITZKOW

ohne Titel, 2012

90 x 67.5 cm
Aquarell, Buntstift auf Papier

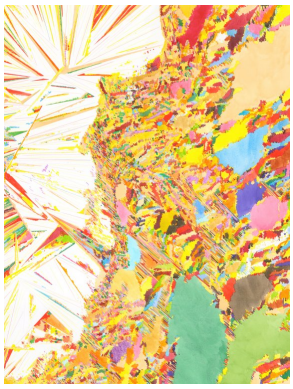

UTE LITZKOW

ohne Titel (nach Hokusai), 2011

51.3 x 71.3 cm
Aquarell, Gouache, Buntstift auf Papier

UTE LITZKOW

ohne Titel (nach Hokusai), 2012

64 x 94 cm
Aquarell, Gouache, Buntstift auf Papier

UTE LITZKOW

Insel, 2013

53 x 73 cm
Aquarell, Buntstift auf Papier

UTE LITZKOW

ohne Titel, 2013

53 x 73 cm
Aquarell, Bleistift auf Papier

UTE LITZKOW

ohne Titel, 2016

53 x 73 cm
Aquarell auf Papier

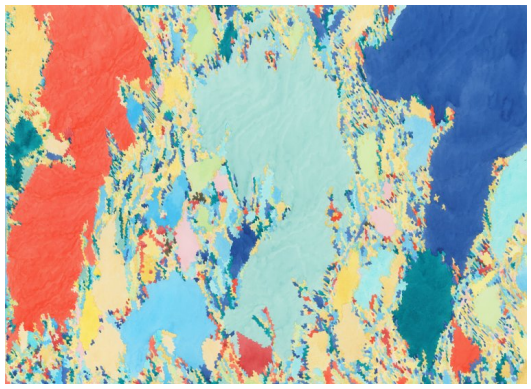

UTE LITZKOW

ohne Titel (nach Hokusai, nach Canaletto), 2009

94 x 125 cm
Aquarell, Bleistift, Fineliner auf Papier

UTE LITZKOW

ohne Titel, 2014

53 x 73 cm
Aquarell auf Papier

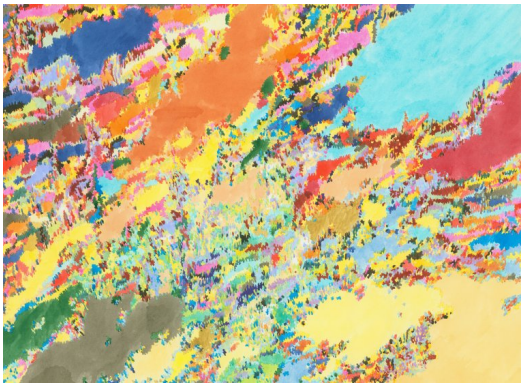

UTE LITZKOW

ohne Titel, 2012

33 x 43 cm
Aquarell, Buntstift auf Papier

UTE LITZKOW

ohne Titel, 2012

33 x 43 cm
Aquarell, Bleistift auf Papier

UTE LITZKOW

ohne Titel, 2012

33 x 43 cm
Aquarell auf Papier

UTE LITZKOW

ohne Titel (nach Hokusai), 2013

90 x 67.5 cm
Aquarell, Buntstift auf Papier

UTE LITZKOW

ohne Titel, 2016

90 x 67.5 cm
Aquarell auf Papier

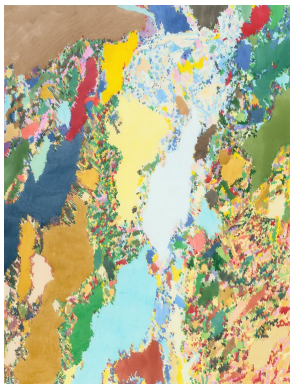

UTE LITZKOW

ohne Titel (nach Hokusai), 2011

53 x 73 cm
Aquarell auf Papier

UTE LITZKOW

ohne Titel (nach Hokusai), 2011

53 x 73 cm
Aquarell, Gouache auf Papier

UTE LITZKOW

ohne Titel (nach Hokusai), 2012

90 x 62.5 cm
Aquarell, Buntstift auf Papier

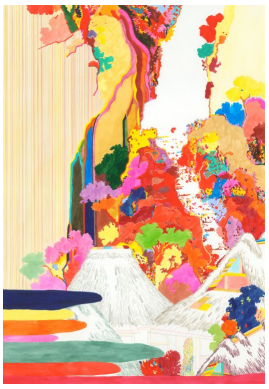

UTE LITZKOW

ohne Titel (nach Hokusai), 2012

90 x 67.5 cm
Aquarell, Buntstift auf Papier

UTE LITZKOW

ohne Titel (nach Hokusai), 2012

64 x 94 cm
Aquarell auf Papier

UTE LITZKOW

Aussicht, 2015

130 x 180 cm
Acryl auf Leinwand

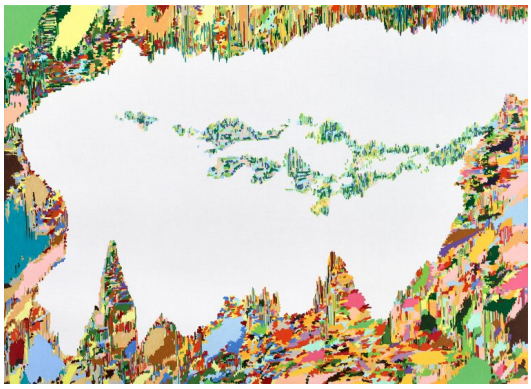

UTE LITZKOW

ohne Titel (nach Hokusai), 2009

125 x 94 cm
Aquarell, Buntstift, Bleistift auf Papier